第90回天皇杯全日本サッカー選手権大会

2010.11.19

1回戦 9/3 | 2回戦 9/5 | 3回戦 10/9 10/11 10/13 | 4回戦 11/17 | 準々決勝 12/25 | 準決勝 12/29 | 決勝 1/1 | 準決勝 12/29 | 準々決勝 12/25 | 4回戦 11/17 | 3回戦 10/9 10/11 10/13 | 2回戦 9/5 | 1回戦 9/3

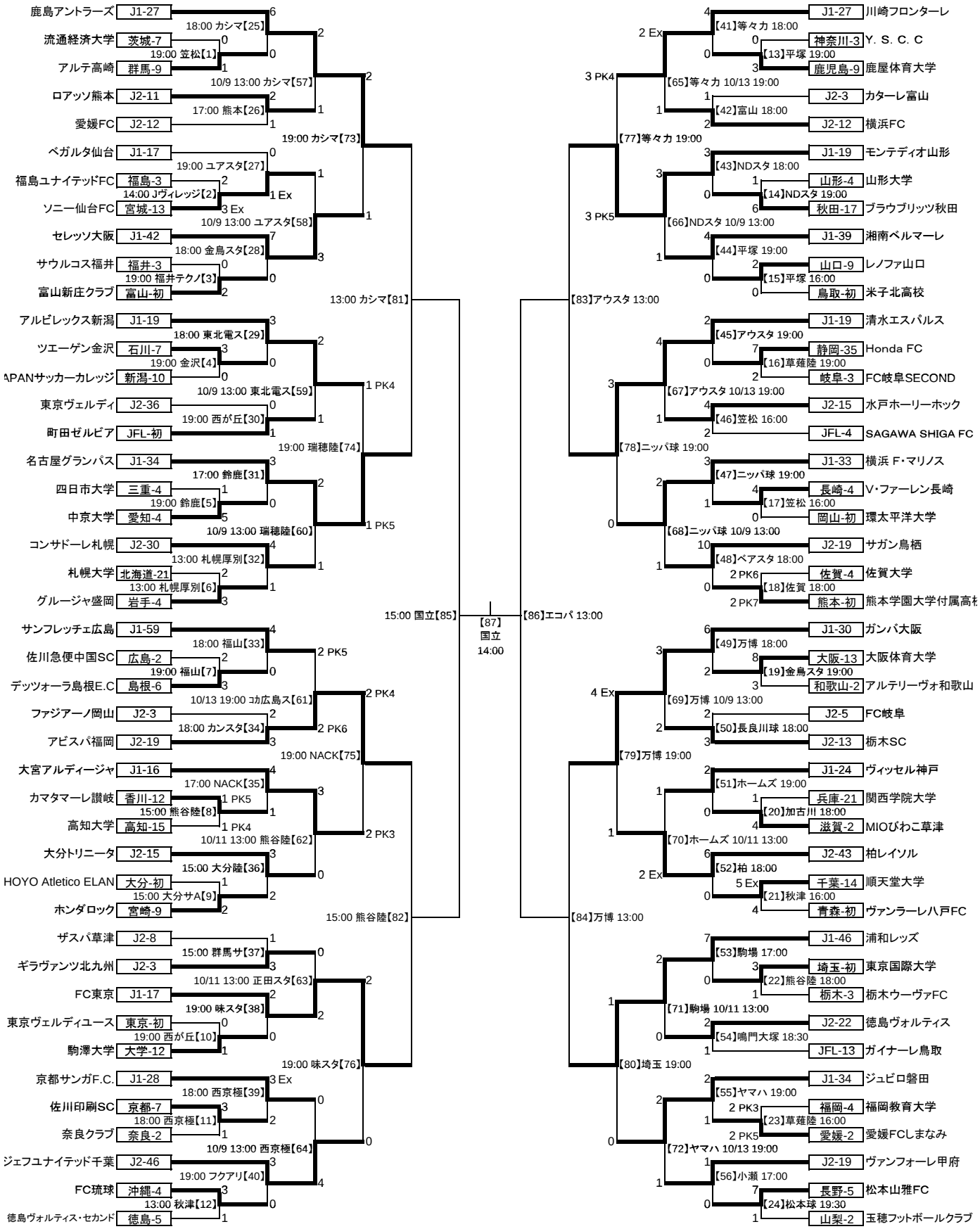

※会場名の横の数字は【マッチナンバー】
※チーム名の横の数字は出場回数
※キックオフ時間は変更になる可能性があります
※原則トーナメント表の上に位置するチームのベンチを、メインスタンドからピッチに向かって左側に設置します（ただし、【19】【28】金鳥スタ、【30】西が丘、【39】【64】西京極、【51】【70】ホームズ、【74】瑞穂陸、【75】NACK、【78】ニッパ球、【83】アウスタは対象外となります）